DVF-FOTOSTAMMTISCH-INFO

Programm

Landesverbandes

Stammtischtermine

Jeweils Mo. 19 Uhr

06.03.2023

20.03.2023

Das Märzprogramm wird uns dieses Mal ganz unterschiedliche Positionen präsentieren. Helmut Wagner wird uns wieder einmal in seine Lieblingslandschaft entführen, die Küste Norddeutschlands. Interessant wird sein, dass er uns diese Landschaft nicht einfach in schönen Bildern vorführen will, sondern sich auf die Suche nach Linien macht, die die Küste charakterisieren, die die Grenze zwischen Wasser und Land markieren, die Flächen definieren oder sich in der Landschaft tummeln. Es wird also um die Grafik der Küste gehen. Ganz dem Leben hat sich dieses Mal Walter Nußbaum hingegeben. Er hat die historische und dennoch immer noch aktive Pferderennbahn im französischen Vittel besucht und wird uns mitnehmen zu Rennen und Begleiterscheinungen. Vielleicht werden wir sogar das historische Gebäude ansehen können. Wetten werden aber leider nicht angenommen. Der Mannschaft des Fotostudios Ulrich Schepp Frankfurt hat es im letzten Jahr offenbar sehr gut bei uns gefallen. Natürlich freut uns das, überrascht uns aber auch nicht wirklich. Auf jeden Fall werden uns der Fotograf und seine Mitarbeiterinnen ein zweites Mal besuchen. Diesmal wollen sie sich mehr Zeit für unsere Fragen nehmen. Der Schwerpunkt ihrer Präsentation wird dieses Mal die Geschichte hinter dem Bild sein. Man macht sich ja oft keine Vorstellung, was alles passieren muss und passiert ist, bis das endgültige Bild abgeliefert werden kann. Wir freuen uns, wieder hinter die Kulissen schauen zu dürfen.

Andreas Perlick

nicht öffentlich | öffentlich

Helmut Wagner "Küstenlinien" 06.03.2023

Küstenlinien, -streifen, -wege.

Betrachtet man den Übergang des Festlandes zum Meer hin, so lässt sich diese Grenze geometrisch grob als eine Linie geradliniger oder gewundener Form beschreiben. Eine Linie begrenzt auch Flächen unterschiedlicher Breite, die dann als Streifen oder Flächen bezeichnet werden können. Ich zeige diese Merkmale sowohl an Formen im Wasser, am Küstenhimmel als auch an Land im Küstenbereich, wobei letzterer stark von Menschenhand geprägt wurde. Deiche, entlangführende Wege und Straßen, vorgelagerte Felder und Kanäle, auch Häuser, haben alle ihre Grenzen in diversen Linienformen. Nicht zuletzt haben diese Linien unter bestimmten Licht- und Wetterstimmungen eine besondere atmosphärische Wirkung. Helmut Wagner

öffentlich

Walter Nussbaum / Pinnboard "Während und nach dem Rennen" 06.03.2023

"Während und nach dem Rennen"

Impressionen eines Pferderennens.

In diesem Pinnboard - Beitrag geht es um meinen Besuch in dem berühmten französischen Kurort Vittel, genauer um die dortige als historisches Monument errichtete und 1904 eingeweihte Pferderennbahn. Hier treffen sich Freunde des Pferdsports und der Pferdewetten, die Rennbahn bietet ein breites Angebot, man kann zwischen Laufen, Galoppieren oder Hindernisse wählen. Zwei Termine sollte man erwähnen; das Festival des Rennens Mitte Juli und ein Wettbewerb der Eleganz am 15. August.

öffentlich

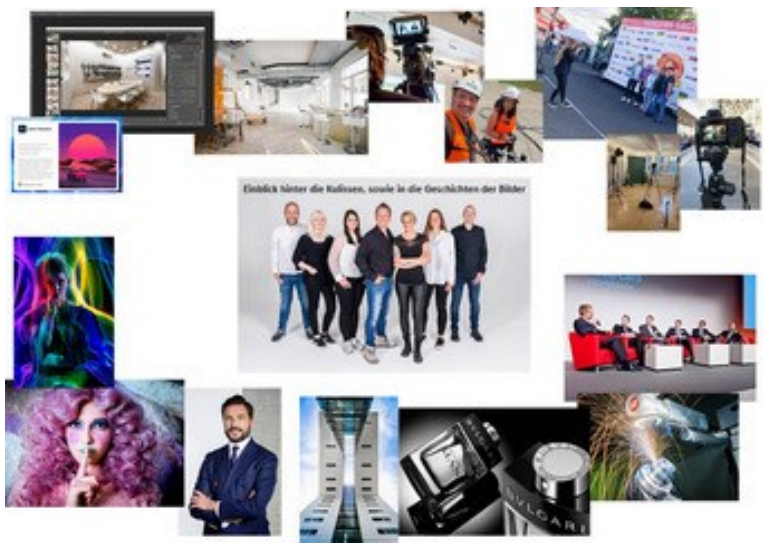

Zu Gast beim Stammtisch: Marita Klemt, Gina Hartwich, Lina Prehn und Ulrich Schepp "Der Weg ist nicht immer das Ziel" 20.03.2023

Jetzt Teile 2

Der Weg ist nicht immer das Ziel, dennoch ist vielleicht auch spannend zu hören, wie der Weg zu Ziel,
dem hoffentlich perfekten Bild, war.
Wir „Die Profifotografen“ geben euch einen Einblick hinter unsere Kulissen und erzählen Euch die Geschichten hinter unseren Bildern.

Wie kam es zu dem Bild?
Wo lagen die Herausforderungen z.B. in Licht, Organisation, Technik?
Was hat uns Nerven gekostet – wo haben wir gelacht?

öffentlich

Organisation

DVF-STAMMTISCH

Adresse:

Helmut Wagner
Freiherr-vom-Stein-Straße 77
56220 Sankt Sebastian

Homepage: https://www.dvf-hessen-rheinland-pfalz.de/seiten/stammtisch.html

E-Mail: helmut.wagner@dvf-hessen-rheinland-pfalz