Modelsharing mit dem DVF (Geisha und Freestyle)

Der DVF Landesverband Hessen-Rheinland/Pfalz veranstaltet ein Modelsharing. Das heißt, alle Fotografen teilen sich ein Modell zum fotografieren. Dies wird kein herkömmlicher Workshop in dem Lichtsetzung und die Vorgehensweise beim fotografieren von Modellen gezeigt wird, sondern jeder kann sich sein Set selber, in der Zeit die er zur Verfügung hat, ausdenken und umsetzen. Es wird bei Bedarf auch Hilfestellung geben.

Im ersten Teil wird das Modell Kathrin B. zu einer Geisha von der professionellen Visagistin Martina Borkowsky geschminkt und frisiert. Zu diesem Thema kann sich jeder Teilnehmer seine Gedanken und Vorstellungen machen und in die Tat umsetzen.

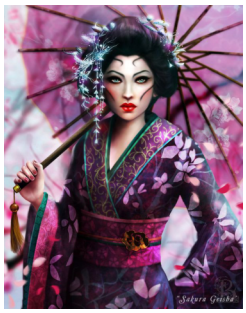

Bilder von M. Ntagas zur Verfügung gestellt (Bilder können Kopierrechte Dritter besitzen!)

Im zweiten Teil, werden Vorschläge zu einem weiteren Schmink- und Style-Set von Kathrin umgesetzt. Ideen sind keine Grenzen gesetzt. Im Studio von Benjamin Poe sind sehr viel Accessoires vorhanden aber ein mitbringen solcher ist auch möglich.

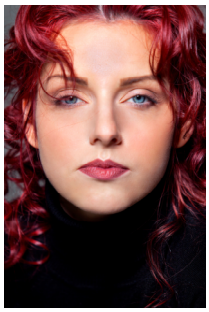

Bilder von Benjamin Poe zur Verfügung gestellt

Es werden zwei mal drei Stunden für max. sechs Fotografen angesetzt.

Kosten des Seminars:

Preis: 139,00 Euro für DVF Mitglieder
Preis: 159,00 Euro für nicht DVF Mitglieder

Die Teilnehmerzahl ist auf 6 Fotografen limitiert!

Wer sich diesen Workshop nicht entgehen lassen will, sendet eine E-Mail mit

DVF Nummer und Name
bei nicht DVF Teilnehmern nur der Name

an 3xh.buenger@gmx.de und überweist bitte die entsprechende Summe auf das folgende Konto des Deutschen Verbandes für Fotografie:

DVF

IBAN: DE90 5086 1501 0000 1694 39

Bankinstitut Raiffeisenbank nördl. Bergstr. eG

Kennwort „Geisha“

Die Anmeldung ist erst wirksam bei Zahlungseingang.

Eine teilweise oder komplette Rückerstattung des Workshoppreises ist aus organisatorischen Gründen ab vier Wochen vor dem Termin nicht mehr möglich!

Ort und Zeit des Seminars:

Samstag 12.10.2019 10.00 bis 17.00 Uhr
FotonStudio
Schulstraße 2
63456 Klein Auheim – Hanau

Dozenten: Harry Bünger, Michael Ntagas
Seminarbeauftragter: Harry Bünger

Bei Fragen oder Unklarheiten senden Sie bitte eine E-Mail an Harry Bünger:
3xh.buenger@gmx.de